

Workshop 2 - Stiftende generalforsamling



Tid: 3 timer

- At stifte en frivillig social Bydelsmødre-forening
- At få indblik i hvordan man bruger vedtægter
- At sætte mål for vores arbejde
- At vælge en bestyrelse

Indhold

- Hvad er en forening?
- Gennemgå vedtægter
- Øvelse: find den rigtige §paragraf
- Ideer til det nye år
- Vælg en bestyrelse
- Vælg revisor

Workshop 2 Stiftende
generalforsamling

I skal bruge:

- Tavle eller flipover
- Referat: stiftende generalforsamling
- Blomsterhave-billedet
- Ark med vedtægter
- Spørgsmål til vedtægts-øvelsen
- Fra idé til aktivitet skema
- Foreningsguiden

Workshop 2 - Stiftende generalforsamling

Tid	Program	Indhold/metode	Ansvarlig
<p>Forklaring <i>Grøn skrift i kursiv: Materialer I skal gøre klar, det kan f.eks. være print.</i> <i>Blå skrift i kursiv: Er ting I skal gøre</i> Sort skrift: er tale og ting I skal gennemgå</p>			
17.00	<p>Velkommen til stiftende generalforsamling</p> <p>Tjek ind</p>	<p><i>I skal bruge: Flip med tjek ind spørgsmålene og dagsorden</i></p> <p>Velkommen til stiftende generalforsamling! I dag skal vi starte et nyt kapitel i vores Bydelsmødregruppe. Vi skal blive en demokratisk frivillig social forening. Dette er dagsorden for den stiftende generalforsamling:</p> <p><i>(Peg og tal om dagsorden)</i></p> <p>Men inden vi går i gang så lad os lige <u>Tjekke ind</u></p> <p><i>Tal sammen 2 og 2 - Først til højre, så til venstre eller i rundkreds.</i></p> <ul style="list-style-type: none"> - Hvordan har du det på en skal fra 1- 10 og hvorfor? - Hvad glæder du dig mest til ved at stifte forening? <div style="border: 1px solid black; padding: 5px; margin-top: 10px;"> <p>Dagsorden:</p> <ol style="list-style-type: none"> 1. <i>Vælg en referent</i> - Referenten er den, som laver et beslutningsreferat 2. <i>Vælg en dirigent</i> - Dirigenten er den, som styrer Generalforsamlingen 3. <i>Hvad er en forening?</i> 4. <i>Gennemgå vedtægter</i> 5. <i>De frivilliges idéer</i> 6. <i>Vælg en bestyrelse</i> 7. <i>Vælg en revisor</i> 8. <i>Evt.</i> </div>	
17.15	<p>Vælg referent</p> <p>Vælg dirigent</p>	<p><i>I skal bruge: print af referat til stiftende generalforsamling</i></p> <p>Hvem vil være aftenens referent? <i>Referenten er den der skriver vores beslutninger ned</i></p> <p>Hvem vil være aftenens dirigent? <i>Dirigenten er den</i></p> <ul style="list-style-type: none"> - <i>Der holder øje med tiden</i> - <i>Sørger for vi kommer igennem dagsordenen.</i> - <i>Hende der vælger hvem der taler hvornår.</i> <div style="border: 1px solid black; padding: 5px; margin-top: 10px;"> <p><small>REFERAT stiftende generalforsamling</small></p> <p>Foreningens navn: _____</p> <p>Date: _____</p> <p>Deltagere: _____</p> <p>Afbud: _____</p> <p>1. Valg af referent: _____</p> <p>2. Valg af dirigent: _____</p> <p>3. Hvad er en forening? _____</p> <p>4. Præsentation af vedtægter: _____</p> <p>5. Indsamle de frivilliges idéer til det nye år: _____</p> <p>6. Valg af bestyrelse: medlemmer: _____</p> <p>suppleanter: _____</p> <p>7. Valg af revisor: _____</p> <p>8. Eventuelt: _____</p> <p>Dirigentens underskrift: _____</p> <p><small>Bydelsmødrene Landsorganisation www.bydelsmoedre.dk</small></p> </div>	



Workshop 2 - Stiftende generalforsamling

17.20	Hvad er en forening?	<p style="text-align: right;"><i>I skal bruge: Blomsterhave-billedet</i></p> <p>Vi skal lave en fælles brainstorm Vi genhusker sammen hvad en forening er <i>Brug blomsterhavebilledet som metafor for en forening</i></p> <p>Tal sammen om:</p> <ol style="list-style-type: none">1. Hvad er en forening? <i>(Hjælp til svar: En 'frivillig social forening' er en officiel måde at have et fællesskab på. Det betyder, at vi som gruppe får rettigheder i Danmark)</i>2. Hvem bestemmer i en forening? <i>(Hjælp til svar: Gruppen bestemmer i fællesskab, det er IKKE forkvinden der bestemmer. Vi skal stemme, hvis vi er uenige om noget)</i>3. Hvordan er en forening demokratisk? <i>(Hjælp til svar: En forening har nogle regler, vedtægter, som er demokratisk opbygget)</i>4. Hvilke rettigheder får man som forening? <i>(Hjælp til svar: Man kan fx søge penge eller låne lokaler som forening)</i>5. Hvordan er en forening anderledes end en hyggeklub? <i>(Hjælp til svar: Vi har også et fælles mål vi arbejder sammen for)</i>	
17.40	Gennemgå vedtægter	<p style="text-align: right;"><i>I skal bruge: Et udprint af vedtægterne, et sæt til hver og flipover</i></p> <p>Nu skal vi tale om hvad vedtægter er? <i>Del vedtægterne ud</i></p> <ul style="list-style-type: none">- Vedtægter er forenings fælles regler.- De sørger for at foreningen fungerer demokratisk.- Hvis der f.eks. opstår et problem, er det vedtægterne, der fortæller hvordan vi løser det.- Vedtægterne er foreningens lov.- Det er BydelSMødrenes Landssekretariat har lavet vedtægterne, så de passer til en frivillig social BydelSMødre-gruppe.- Vedtægterne gælder alle BydelSMødre-foreninger og kan kun laves om på landsmødet. <div data-bbox="995 1368 1278 1760"></div> <p>Er der nogen, der ved hvad ordet vedtægter kommer af?</p>	

Workshop 2 - Stiftende generalforsamling

		<p>(Svar: Det kommer af ordet vedtage som betyder at beslutte. En vedtægt er altså de regler som er besluttet) <i>Oversæt til modersmål – alene eller to og to. Skriv ordet og hvad det betyder på en tavle eller et stort papir.</i></p> <p>Hvad er en paragraf? Er der nogen, der ved hvad paragraf betyder? (Svar: Paragraf betyder afsnit. Det vil sige at det er en del af en større tekst)</p> <div data-bbox="963 367 1273 524" style="border: 1px solid black; background-color: #f8d7da; padding: 10px; text-align: center;"> <p>§ Sådan ser et paragraftegn ud</p> </div> <p>Paragrafferne gør det nemmere at finde rundt i teksten.</p> <p><i>Oversæt til modersmål – alene eller to og to</i></p>													
17.50	<p>Øvelse/konkurrence:</p> <p>Find den rigtige §paragraf</p>	<p style="text-align: center;"><i>I skal bruge: Udprint af vedtægts-øvelsen – en til hver.</i></p> <p>Vedtægternes opbygning Bydelsmødrenes vedtægter består af 19 paragraffer.</p> <p>Forklar: Del jer op to og to. I skal finde ud af hvilken § svaret står i. Vi taler om svarende bagefter. Det er en konkurrence – så ser vi, hvem der har flest rigtige til sidst. <i>Lav øvelsen: § Find den rigtige paragraf §</i></p> <table border="1" data-bbox="464 1111 1254 2045"> <thead> <tr> <th>Spørgsmål</th> <th>Svar</th> <th>§</th> </tr> </thead> <tbody> <tr> <td>Hvordan skal man afholde en generalforsamling?</td> <td>Skal afholdes inden udgangen af februar hvert år. Man skal indkalde/invitere skriftligt 4 uger før. En bestemt dagsorden skal følges.</td> <td>§15</td> </tr> <tr> <td>Hvad er foreningens formål?</td> <td>"... at støtte isolerede kvinder til at styrke sig selv, deres børn og familier, så de kan få indflydelse på alle de livsvilkår, som har betydning for deres og familiens liv."</td> <td>§2</td> </tr> <tr> <td>Hvem skal godkende foreningens brug af penge?</td> <td>Forkvinden og kasséren Forklar hvad ordene "tegning" og "hæftelse" betyder i § 12 "Tegning" – at man er den, som kan skrive under. "Hæftelse" – at man står til ansvar for at betale, hvis der opstår gæld. Fortæl: "Vi kommer aldrig til at "hæfte" personligt. Dvs. stå personligt til</td> <td>§12</td> </tr> </tbody> </table>	Spørgsmål	Svar	§	Hvordan skal man afholde en generalforsamling?	Skal afholdes inden udgangen af februar hvert år. Man skal indkalde/invitere skriftligt 4 uger før. En bestemt dagsorden skal følges.	§15	Hvad er foreningens formål?	"... at støtte isolerede kvinder til at styrke sig selv, deres børn og familier, så de kan få indflydelse på alle de livsvilkår, som har betydning for deres og familiens liv."	§2	Hvem skal godkende foreningens brug af penge?	Forkvinden og kasséren Forklar hvad ordene "tegning" og "hæftelse" betyder i § 12 "Tegning" – at man er den, som kan skrive under. "Hæftelse" – at man står til ansvar for at betale, hvis der opstår gæld. Fortæl: "Vi kommer aldrig til at "hæfte" personligt. Dvs. stå personligt til	§12	
Spørgsmål	Svar	§													
Hvordan skal man afholde en generalforsamling?	Skal afholdes inden udgangen af februar hvert år. Man skal indkalde/invitere skriftligt 4 uger før. En bestemt dagsorden skal følges.	§15													
Hvad er foreningens formål?	"... at støtte isolerede kvinder til at styrke sig selv, deres børn og familier, så de kan få indflydelse på alle de livsvilkår, som har betydning for deres og familiens liv."	§2													
Hvem skal godkende foreningens brug af penge?	Forkvinden og kasséren Forklar hvad ordene "tegning" og "hæftelse" betyder i § 12 "Tegning" – at man er den, som kan skrive under. "Hæftelse" – at man står til ansvar for at betale, hvis der opstår gæld. Fortæl: "Vi kommer aldrig til at "hæfte" personligt. Dvs. stå personligt til	§12													



Workshop 2 - Stiftende generalforsamling

		<p>ansvar for foreningens økonomi – dvs. hvis Fatima er kasser, kommer hun aldrig personligt til at skulle betale af sine egne penge, hvis der bliver underskud. <i>Det er altid foreningen, som hæfter for pengene.</i></p> <p>Men det er alles ansvar, at vi bruger vores penge på BydelSMødrenes formål og arbejde og ikke på noget personligt – det må man ikke.</p>				
		Hvad er foreningens værdier?	Ansvar, ligestilling, respekt, tillid, anerkendelse og mangfoldighed	§3		
		Hvilken forsikring dækker BydelSMøren, hvis hun kommer ud for en ulykke som BydelSMør?	BydelSMødrenes Landsorganisationens subsidiære ulykkesforsikring	§11		
		Hvor mange personer er der normalt i bestyrelsen?	5 personer og evt. 2 suppleanter	§5		
		Hvordan tager man beslutninger i foreningen og bestyrelsen?	Alle skal helst være helt enige. Hvis ikke alle er enige, skal der stemmes om forslaget.	§8		
		Kan man stemme ved generalforsamlingen, hvis man ikke er der?	Ja. BydelSMøren som ikke kan komme til generalforsamlingen, kan give fuldmagt til en anden som deltager. Denne person kan stemme på vegne af den BydelSMør som ikke er der.	§16		
		<p>Nu taler vi om svarende i fællesskab – Et spørgsmål ad gangen. Har alle fundet det rigtig svar til spørgsmålet? Hvad står der i paragraffen? <i>(Hvis nogle har spørgsmålet forkert: Snak om hvorfor de har fundet den forkerte)</i> Til sidst: Hvem har vundet?</p> <p><i>Klap af hinanden</i></p>				
18.15	Aftensmad					

Workshop 2 - Stiftende generalforsamling

<p>18.55</p>	<p>Samle idéer til det nye år</p>	<p><i>I skal bruge: Et udprint af skemaet "Fra ide til aktivitet" og blomsterhave billedet</i></p> <p>Nu skal vi samle idéer til det nye år En generalforsamling handler om at samle alle Bydelsmødres ønsker og idéer til det næste års arbejde. <i>Blomsterhavemetaforen: Hvilke blomster vil vi gerne så og passe?</i> <i>Peg på blomsterhavebilledet</i> Vi skal lægge den overordnede plan for haven, hvilke slags blomster vi vil så og passe det næste år og hvordan vi håber haven kommer til at se ud om et år.</p> <p>Det gør vi med det her ark <i>Hold "Fra ide til aktivitet" arket op</i> Dette ark kan hjælpe med at sørge for, at vores idéer bliver til aktiviteter i løbet af året.</p> <p>I dag skal vi KUN bruge <u>Trin 1</u>. Bestyrelsen/gartnerne sørge for, at vi når igennem de næste trin, til de næste møder og får skabt den smukke have vi vil forestille os i dag</p> <hr/> <p>Trin 1 - Udfordring og Vision UDFORDIRNG Først skal vi tale om de udfordringer vi gerne vil løse. Det kan både være udfordringer i området og udfordringer i vores egen Bydelsmør-gruppe. <i>Snak sammen i fællesskab og skriv alle <u>udfordringerne</u> op på en tavle.</i></p> <p>I kan bruge de her spørgsmål til at få gang i tankerne:</p> <ul style="list-style-type: none"> - Hvilke udfordringer er der i vores lokalområde? - Hvilke udfordringer er der blandt de familier vi gerne vil hjælpe? - Hvilken udfordring vil vi gerne have fokus på det næste år? - Man kan ikke nå alt, så vi må i fællesskab vælge det vi synes er vigtigst. <div style="background-color: #f8d7da; padding: 10px; border: 1px solid #c3e6cb;"> <p>Eksempler på udfordringer:</p> <ul style="list-style-type: none"> - Mange forældre ved ikke, hvordan de skal være aktive i deres børns skolegang. - Problemer med at kvinder er isolerede og ensomme - Der er brug for flere Bydelsmødre. Vi skal finde nye kvinder - Der er brug for at holde bedre månedsmøder </div>
--------------	--	---

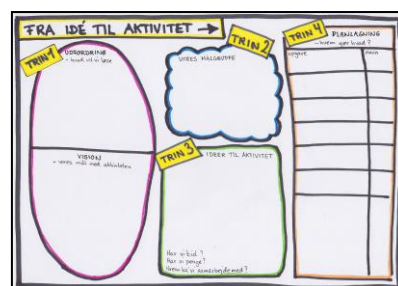
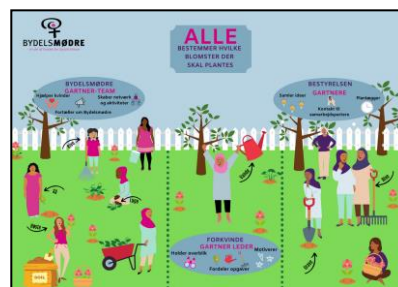



Workshop 2 - Stiftende generalforsamling

		<p><i>(OBS: I kan finde rigtig gode øvelser på bydelsmor.dk som kan hjælpe jer til at løse de udfordringer I har i jeres gruppe)</i></p> <p>Vælg 1-2 udfordringer, som I mener der er mest behov for at gøre noget ved. Stem, hvis I er uenige. Skriv dem ind i feltet på arket</p> <p>VISION Nu skal vi blive enig om, hvad vi gerne vil have nået om et år. Først skal vi tale sammen om alle de visioner vi synes, er gode. Dem skriver vi også op på tavlen. Bagefter bliver vi enige om 1-2 visioner som vi skriver vi ind i den anden del af trin 1 på skemaet.</p> <p>Snak sammen i fællesskab og skriv alle <u>visionerne</u> op på en tavle.</p> <div style="border: 1px solid black; background-color: #f8d7da; padding: 10px; margin: 10px 0;"><p>Eksempler på visioner Om et år:</p><ul style="list-style-type: none">- Er der mange flere fagpersoner og kvinder, der kender os. Vi når ud til mange flere.- Har vi været med til at gøre samarbejdet mellem skolen og forældre bedre.- Har vi et fantastisk fællesskab i vores Bydelsmor-gruppe, hvor alle tager ansvar.</div> <p>Den nye bestyrelse (som vi vælger om lidt), får "fra ide til aktivitet"-skemaet, så de kan arbejde videre på næste bestyrelsesmøde og de næste månedsmøder.</p>	
19.25	Vælg en bestyrelse	<p><i>I skal bruge: arbejdsark fra foreningsguiden side 14 og side 16 og et print af Blomsterhave billedet</i></p> <p>Nu skal vi tale om hvad en bestyrelse er og hvad den laver:</p> <ul style="list-style-type: none">- Der afholdes bestyrelsesmøder ca. 3-4 gange om året. (Hvis Bydelsmor-gruppen er lille, kan bestyrelsesmøderne være en del af de almindelige månedsmøder)- Bestyrelsen er Bydelsmødre, som er interesseret i ledelse og i at hjælpe gruppen med at få vores fælles samarbejde til at fungere godt → Man kan sige at bestyrelsen er "Bydelsmødre for gruppen". <hr style="border-top: 1px dashed black;"/> <p>Nu skal vi vælge hvem der skal være med i bestyrelsen Vi skal IKKE vælge forkvinde, næstforkvinde osv. – det gør bestyrelsen selv bagefter.</p> <p>Hvem, vil være med i bestyrelsen?</p>	



Workshop 2 - Stiftende generalforsamling

		<ul style="list-style-type: none">- <i>Skriv navnene op på en tavle eller stort papir, så alle kan se dem</i>- <i>Hvis der er mere end 7 BydelSMØDRE, der vil være med i bestyrelsen, skal I stemme om, hvem der skal være med.</i> <p>Husk at klappe, når der er valgt en bestyrelse</p> <p>Referenten skriver navnene på dem, som bliver valgt ind i beslutningsreferatet</p> <p>Efter den stiftende generalforsamling skal bestyrelsen konstituere sig selv. Det betyder at bestyrelsen skal holde deres første møde og fordele deres roller og opgaver.</p> <p><i>Sørg for, at bestyrelsen aftaler en dato for deres første bestyrelsesmøde eller gør det med det samme efter generalforsamlingen.</i></p> <p><i>OBS: Referatet fra det første bestyrelsesmøde, skal bruges, når I skal i banken og lave en foreningskonto.</i></p>	<p>Hvis I skal stemme - §16 I kan stemme på to måder:</p> <ol style="list-style-type: none">1. Stem enten ved at række hånden op eller2. Stem anonymt ved at skrive på en seddel. I skriver navnene på dem I stemmer på ned på en seddel	
19.45	Vælg revisor	<p>I kan bruge: foreningsguiden s. 15</p> <p>Nu skal vi vælge gruppens revisor</p> <ul style="list-style-type: none">- En revisor skal se foreningens årsregnskab igennem én gang om året.- Revisoren må gerne være frivillig i foreningen, men må <u>ikke</u> være medlem af bestyrelsen.- Mange grupper spørger en medarbejder i den boligsociale helhedsplan om de vil være revisor. <i>(Det kan være en god ide at spørger en person på forhånd)</i> <p>Hvem vil gerne være revisor?</p> <ul style="list-style-type: none">- <i>Skriv navnene op på en tavle eller stort papir, så alle kan se dem</i>- <i>Hvis der er mere end én person, skal I stemme om, hvem der skal være revisor</i>- <i>Skriv navnet ind i referatet</i> <p>Husk at klappe, når der er valgt en revisor</p>		
19.55	Eventuelt	<p>Er der nogle der har noget til eventuelt? - Er der nogen der har et emne I gerne diskutere?</p> <p>(Evt. betyder at alle kan tage et emne op, de gerne vil have diskuteret eller taget en beslutning om)</p>		



Workshop 2 - Stiftende generalforsamling

19.58	Tjek ud	Nu skal vi TJEKKE UD <i>Alle rejser sig op og stille sig i en rundkreds</i> Hvad har været det bedste ved denne aften? <i>I skrives til at svare på spørgsmålet mens I går ind i rundkredsen</i>	
20.00	Tak for i aften	Tak for i aften Den nye bestyrelse skal lige blive og finde en dato for første bestyrelsesmøde eller holde første bestyrelsesmøde nu. Husk – dirigenten skal underskrive referatet før hun går! <i>Tag et billede eller en kopi af referatet. Kopien ligges i bestyrelsesmappen.</i>	
Efter mødet			
Efter	Første Bestyrelsesmøde	<i>Hvis den valgte bestyrelse har tid, kan I med fordel holde det første bestyrelsesmøde hvor I fordeler, hvem der har hvilke roller.</i> <i>Tag et billede eller en kopi af referatet. Kopien ligges i bestyrelsesmappen.</i> <i>Så kan kassereren komme i gang med at lave en foreningskonto.</i> <i>Kassereren skal nemlig bruge</i> <ul style="list-style-type: none">- Referatet fra generalforsamling (underskrevet af dirigenten)- Vedtægter- Referatet fra konstituerende (første)bestyrelsesmøde (underskrevet af hele bestyrelsen) <i>De to referater tager kassereren med sig hjem. Sker der noget med originalerne, er det vigtigt at I har kopier i bestyrelsesmappen.</i> <i>Hvis ikke I har tid nu, så sæt en dato snart, hvor I mødes og konstituerer bestyrelsen – Det vil sige, at I holder det første bestyrelsesmøde.</i>	