

# Sådan stemmer du

- Du er alene i stemmeboksen.
- Sæt kun et kryds på stemmesedlen.
- Sæt kryds til højre for det parti eller navnet på den politiker, du vil stemme på.

Valgkort kommer med posten 5-10 dage før valgdagen.  
Husk at tage valgkortet med til afstemningsstedet.

Hvem kan stemme til **kommunalvalg**:  
– Alle som er myndige, har fast bopæl i Danmark og som har boet fast i Danmark i 3 år.

Hvem kan stemme til **folketingsvalg**:  
– Alle som er myndige, har fast bopæl i Danmark og som har dansk statsborgerskab

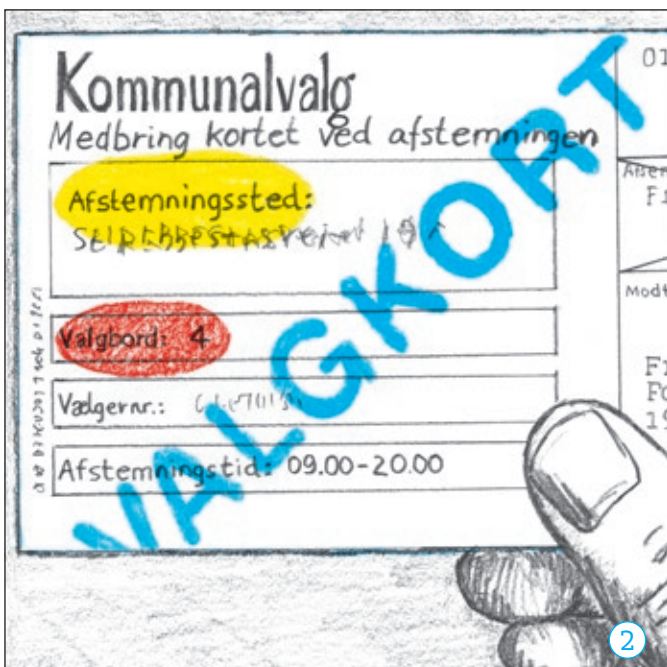



4



5



6



7

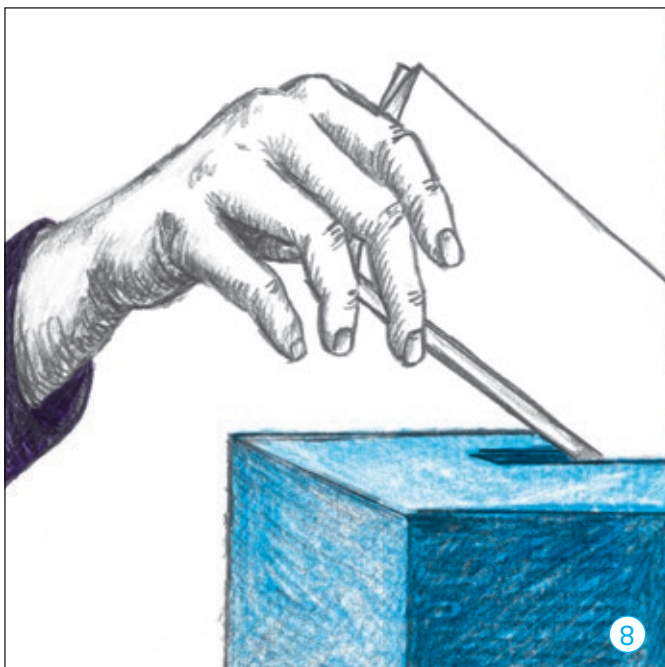

8

**FAKTI**  
Forening for flygtninge og  
indvandrerkvinder

**ALLES VALG**

**BYDELSMØDRE**

Produceret af FAKTI

Med støtte fra Alles Valg  
kampagnen, via Bydelsmødrenes  
Landsorganisation og Rådet for  
Etniske Minoriteter.

Idé: FAKTI | Tegninger: Bendt Ulrich  
Sørensen | Layout: Åse Eg Jørgensen |